

[진도001] 진도 군관리계획(교통시설:도로) 결정(변경) 고시도

1:5,000 지형도

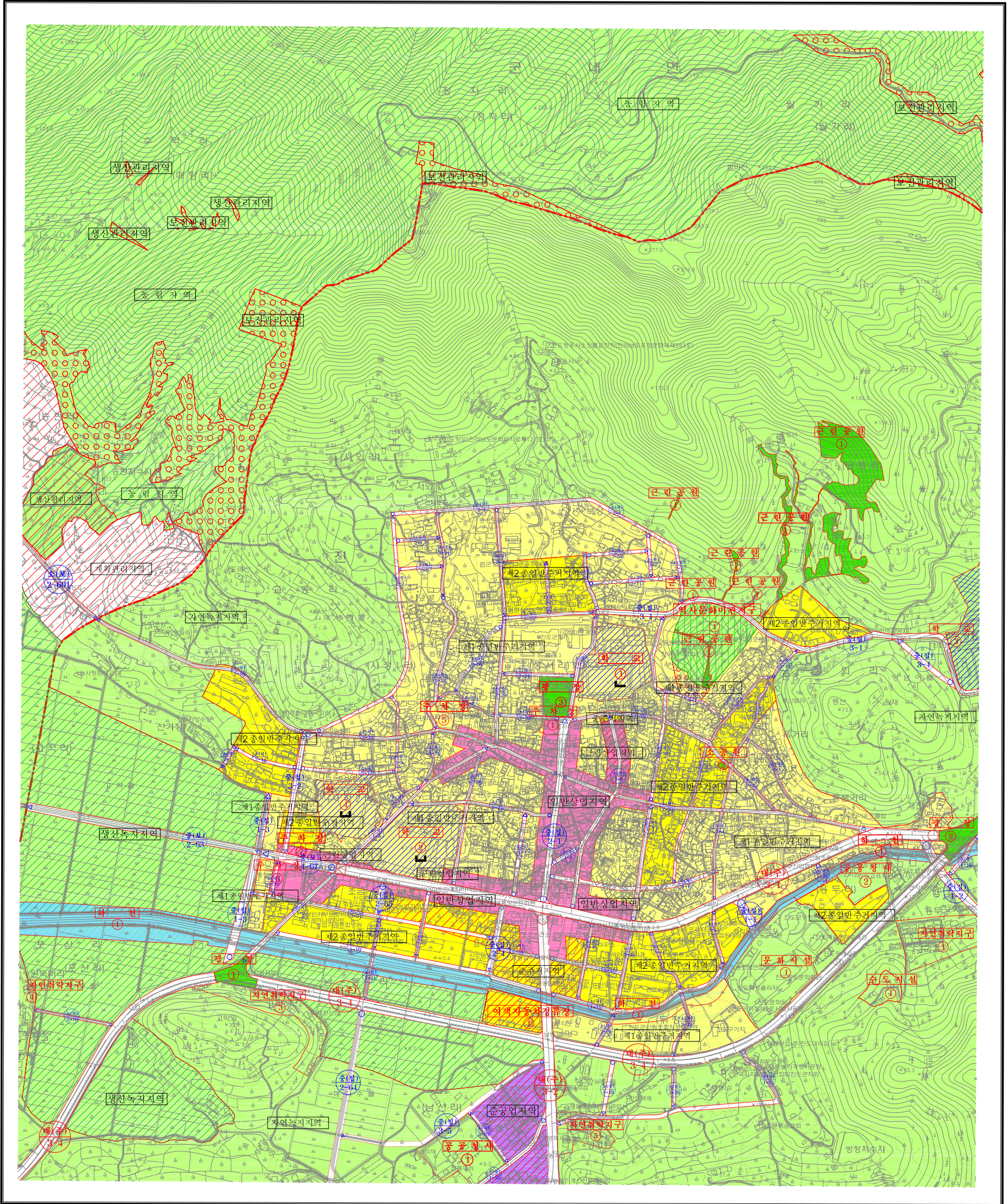

국토지리정보원 <http://www.ngii.go.kr>

축척 1:5,000



구분	입안권자		결정권자		
	작성자	1차확인자	2차확인자	1차확인자	2차확인자
소속	(주)서진유엔디	진도군	진도군	진도군	진도군
직위	대표이사	도시재생팀장	도시개발과장	도시재생팀장	도시개발과장
직명	특급기술자	지방시설주사	지방시설사무원	지방시설주사	지방시설사무원
성명	정치남	오수환	박정현	오수환	박정현
확인인					

※ 금회 신설, 변경 부분에 한하여 유효함.

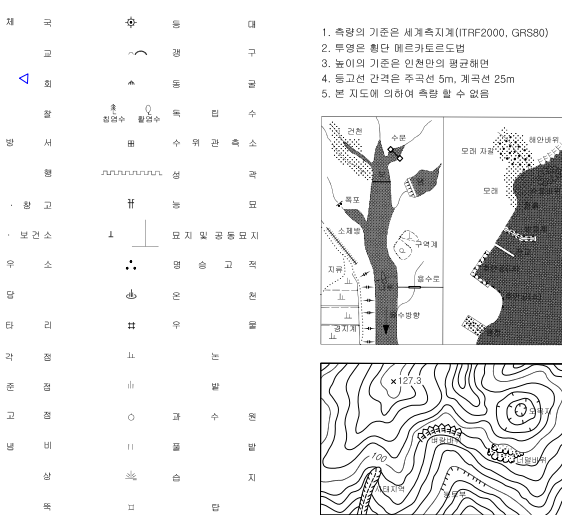

INDEX

하의100	화원091	화원092
34605100	34606091	34606092
조도010	진도001	진도002
34609010	34610001	34610002
조도020	진도011	진도012
34609020	34610011	34610012

범례

제1종일반주거지역	생선농지지역	자연휴양림지구
제2종일반주거지역	보전농지지역	자연휴양림지구
제3종일반주거지역	계획관리지역	지구단위계획구역
준주거지역	생선관리지역	농원
일반상업지역	보편관리지역	농지
유용상업지역	농원지역	체육시설
일반공업지역	자연환경보전지역	학교
준공업지역	취락도도지구	하천
자연농지지역	보존지구	기타시설

경고문

- 본지도는 측량법 제24조, 제25조 및 제27조에 의거 국토지리정보원장의 사전 승인 없이 복제·유통 및 본 지도를 이용한 다른지도의 간행을 금한다.
- 위반자는 측량법 제64조 및 제65조에 의해 2년 또는 1년이하의 징역이나 2,000만원 이하의 벌금에 처한다.

WARNING

- No one should duplicate or carry abroad, and publish the other map by this map without permission of the Director General of the National Geographic Information Institute under the provision of Article 24 and Article 25, Article 27 of the Survey Law.
- Violator is subject to Imprisonment less than two or one years or to a fine not exceeding twenty or ten million won under the provision of Article 64, Article 65 of the Survey Law.